

INSCRIPTION DU PRÉSCOLAIRE 5 ANS
La maternelle

UNE ÉTAPE IMPORTANTE DANS LA VIE DE VOTRE ENFANT !

INSCRIPTION
du 19 novembre au
30 novembre 2018

C'EST LA PÉRIODE D'INSCRIPTION
du préscolaire dans toutes les
écoles primaires de la Commission
scolaire du Chemin-du-Roy.

Pour les enfants qui auront
5 ANS AVANT LE 1^{ER} OCTOBRE 2019



Un mot DU DIRECTEUR GÉNÉRAL



Chers parents,

Vous voyez grandir et s'épanouir votre enfant qui aura 5 ans avant le 1^{er} octobre 2019. C'est déjà le temps de l'inscrire à l'école ! Pour marquer cette étape, j'ai le plaisir, au nom de toute l'équipe de la Commission scolaire du Chemin-du-Roy, de lui remettre un petit sac à dos *En attendant d'aller à la maternelle*. Il contient les coordonnées de nos écoles primaires et des services de garde, la présentation des écoles à vocation particulière ainsi que de l'information importante pour l'inscription de votre enfant. Je vous invite à en prendre connaissance.

RÉALISE TES PROJETS D'AVENIR, le slogan de la Commission scolaire du Chemin-du-Roy, cela commence dès la maternelle, car nous voyons grand pour nos petits élèves. C'est pourquoi nous serons présents tout au long du cheminement scolaire de votre enfant pour favoriser sa réussite. Comme vous le constaterez, l'approche humaine et professionnelle de nos équipes-écoles est rassurante et contribue à ce que les enfants vivent un parcours scolaire marqué par le bonheur d'aller à l'école. De plus, nos élèves évoluent dans un environnement éducatif stimulant et sécuritaire.

C'est avec une immense joie que nous faisons connaissance avec nos nouveaux élèves chaque année. À la rentrée scolaire 2019-2020, ce sera au tour de votre enfant de prendre le chemin de l'école pour la première fois. Sachez que nous l'accueillerons de façon toute spéciale.

Bienvenue chez nous !

Luc Galvani



Le projet éducatif, personnalisé par chacune des équipes-écoles, teinte les apprentissages des élèves et leur fait vivre des expériences stimulantes et enrichissantes.

L'ÉCOLE PUBLIQUE : UN ENSEIGNEMENT GRATUIT AVEC DE NOMBREUX SERVICES

En inscrivant votre enfant dans l'une des écoles de la Commission scolaire, vous lui offrez un univers d'enseignement de très haute qualité. Il y suivra le programme unique du ministère de l'Éducation et de l'Enseignement supérieur, offert à tous les enfants du Québec, qu'ils fréquentent une école publique ou privée.

ÉCOLES À PROJET PARTICULIER

Dès la maternelle ou au début de la 1^{re} année, nos écoles à projet particulier mettant l'emphase sur les langues, les sports, l'éducation internationale, la musique, la pédagogie Freinet ou les arts du cirque peuvent répondre aux intérêts spécifiques de certains enfants et aux attentes de leurs parents. Mais que vous choisissiez une école à vocation particulière ou l'école de votre secteur, votre enfant recevra un enseignement de grande qualité.

SERVICES DE GARDE À L'ÉCOLE

Les parents peuvent compter sur l'efficacité et le professionnalisme du personnel des services de garde avant et après les heures de classe, pendant la période du dîner, et lors des journées pédagogiques. Une foule d'activités parascolaires intéressantes y sont organisées.

VOTRE ENFANT AURA
5 ans avant
LE 1^{er} OCTOBRE 2019

maternelle : PROCÉDURE D'INSCRIPTION

L'inscription de votre enfant se fait, en personne, à l'école primaire de votre secteur. Pour la découvrir et connaître ses coordonnées : **consultez les pages de cette brochure.**

DOCUMENTS ESSENTIELS à présenter :

- Le certificat de naissance : **la version originale et grand format du certificat de naissance**
- La carte d'assurance maladie
- 2 preuves de résidence au choix : permis de conduire valide, relevé de compte de téléphone fixe, d'Hydro-Québec ou de taxes municipales.

N.B. La copie de bail n'est pas acceptée comme preuve de résidence.

LA MATERNELLE 5 ANS, c'est pour les grands !

LA MATERNELLE 5 ANS, c'est le plaisir pour votre enfant de consolider ce qu'il sait déjà, le plaisir d'aller plus loin, de questionner, de chercher, de trouver les réponses, seul ou avec l'aide des autres élèves et de son enseignante.

C'est aussi le plaisir d'apprendre par le jeu, d'apprendre en bougeant, d'apprendre en observant, d'apprendre grâce aux technologies en les expérimentant.

Expérimenter, manipuler, compter, chanter, danser, créer des histoires ou des poèmes, créer sans le savoir des situations d'apprentissage, voilà ce qui fait un enfant heureux, riche de nombreuses compétences !

Clientèles

★ École à projet particulier

PS Préscolaire

4a 4 ans

5a 5 ans

PP Passe-Partout

PA Primaire adapté

C Cycle

Quelques activités simples à faire avec votre enfant pour le préparer à la maternelle :

- Chanter des chansons est merveilleux pour l'acquisition du langage et l'entraînement de la mémoire.
- Reconnaître et nommer les formes de base et les couleurs ou encore s'amuser à réciter les chiffres contribuent au développement cognitif global.
- Faire du découpage dans des magazines et des circulaires est amusant et permet d'apprendre à tenir et à contrôler ses ciseaux.
- Jouer avec de la pâte à modeler (ex. : faire des serpents) développe la motricité fine et aide l'enfant à tenir et à contrôler son crayon.
- Sortir au parc favorise le développement musculaire et la coordination. C'est aussi une excellente façon d'apprendre à socialiser.

secteur centre

ÉCOLE ALTERNATIVE FREINET DE TROIS-RIVIÈRES

Édifice Saint-Sacrement

1745, boulevard Saint-Louis, Trois-Rivières
819 375-4788
stsac@csduroy.qc.ca
Directeur : Luc Francœur
Clientèle : ★, PS 5a, 1^{er} c, 2^e c, 3^e c

Service de garde Les Bélugas
819 376-1616

Édifice du Boisé-des-Pins

125, rue Saint-Émile, Trois-Rivières
819 693-7817
duboise@csduroy.qc.ca
Directeur : Luc Francœur
Clientèle : ★, PS 5a, 1^{er} c, 2^e c, 3^e c

Service de garde Les Bélugas
819 376-1616

ÉCOLE CARDINAL-ROY

4100, boulevard des Forges, Trois-Rivières
819 375-8635
cardroy@csduroy.qc.ca
Directrice : Sandra Blais
Clientèle : PS 4a, PS 5a, 1^{er} c, 2^e c, 3^e c, PA

Service de garde Les fous du Roy
819 372-4652

ÉCOLE CURÉ-CHAMBERLAND

3005, rue Arthur-Guimont, Trois-Rivières
819 378-8780
cchamb@csduroy.qc.ca
Directeur : Martin Bisson
Clientèle : PS 5a, 1^{er} c, 2^e c, 3^e c, PA

**Service de garde des 3 chemins/
point de service**
819 370-8545

ÉCOLE INTÉGRÉE DES FORGES

École le P'tit-Bonheur

7625, rue Lamy, Trois-Rivières
819 373-5155
eidf@csduroy.qc.ca
Directrice : Brigitte Carrier
Clientèle : 1^{er} c, 2^e c, 3^e c

Service de garde L'Entr'amis
819 374-0112

École Saint-Michel

10195, boulevard des Forges, Trois-Rivières
819 373-5155
eidf@csduroy.qc.ca
Directrice : Brigitte Carrier
Clientèle : PS 4a, PS 5a

Service de garde L'Entr'amis
819 374-0112

ÉCOLE JACQUES-BUTEUX

555, rue Maurice-L-Duplessis, Trois-Rivières
819 374-6604
j.buteux.tr@csduroy.qc.ca
Directrice : Annie Dubois
Clientèle : ★ PS 5a, 1^{er} c, 2^e c, 3^e c

Service de garde Jacques-Buteux
819 374-6987

ÉCOLE SAINT-FRANÇOIS-D'ASSISE

636, rue Sainte-Catherine, Trois-Rivières
819 375-1955
sfa@csduroy.qc.ca
Directeur : Mario Readman
Clientèle : ★, PS 5a, 1^{er} c, 2^e c, 3^e c

Service de garde La Clef des chants
819 376-6840

ÉCOLE SAINT-PAUL

946, rue Saint-Paul, Trois-Rivières
819 378-8414
st-paul@csduroy.qc.ca
Directrice : Manon Rocheleau
Clientèle : PS 4a, PS 5a, 1^{er} c, 2^e c, 3^e c

Service de garde Saint-Paul
819 840-4347

ÉCOLE SAINT-PHILIPPE

481, rue Bureau, Trois-Rivières
819 376-3749
st-phil@csduroy.qc.ca
Directrice : Manon Rocheleau
Clientèle : PS 5a, 1^{er} c, 2^e c, 3^e c, PA

Service de garde Saint-Paul/point de service
819 840-4347



secteur centre

ÉCOLE SAINT-PIE-X

720, boulevard des Récollets, Trois-Rivières
819 375-0388
piex@cduroy.qc.ca
Directeur : Martin Bisson
Clientèle : PS 5a, 1^{er} c, 2^e c, 3^e c, PA

Service de garde des 3 chemins
819 370-8545

ÉCOLE SAINTE-THÉRÈSE

1405, 11^e rue, Trois-Rivières
819 376-3038
sth@cduroy.qc.ca
Directeur : Jason St-Yves
Clientèle : PS 4a, PS 5a, 1^{er} c, 2^e c, 3^e c, PA

Service de garde Les fous du Roy/point de service
819 372-4652

secteur centre-ouest

ÉCOLE AMI-JOIE-ET-DES-GRÈS

École Ami-Joie

165, rue Saint-Joseph, Saint-Étienne-des-Grès
819 840-4322
ami-joie@cduroy.qc.ca
Directrice : Isabelle Héon
Clientèle : 1^{er} c, 2^e c, 3^e c

Service de garde Ami-Joie
819 840-4323

École des Grès

1200, rue Principale, Saint-Étienne-des-Grès
819 840-4322
ami-joie@cduroy.qc.ca
Directrice : Isabelle Héon
Clientèle : PS 5a, 1^{er} c

Service de garde Ami-Joie
819 840-4323

secteur centre-ouest

ÉCOLE DU BOIS-JOLI

École du Bois-Joli

3685, rue de La Rochelle, Trois-Rivières
819 374-6951
boisjoli@cduroy.qc.ca
Directeur : Jean-François Bédard
Clientèle : 1^{er} c, 2^e c, 3^e c

Service de garde Le Bois Enchanté
819 374-4747

Édifice du préscolaire Marguerite-d'Youville

7420, boulevard des Forges, Trois-Rivières
819 374-6951
boisjoli@cduroy.qc.ca
Directeur : Jean-François Bédard
Clientèle : PS 5a

Service de garde Le Bois Enchanté
819 374-4747

ÉCOLE DE POINTE-DU-LAC

École Beau-Soleil

101, rue Élisabeth-Guay, Trois-Rivières
819 377-1312
beausol@cduroy.qc.ca
Directeur : Mario Tessier
Clientèle : 1^{er} c, 2^e c, 3^e c

Service de garde La Belle Étoile
819 377-6200

École Notre-Dame

10830 chemin Sainte-Marguerite
Trois-Rivières
819 377-1516
ndame@cduroy.qc.ca
Directeur : Mario Tessier
Clientèle : PP, PS 5a

Service de garde La Belle Étoile
819 377-6200

ÉCOLE LES TERRASSES

4675, côte Rosemont, Trois-Rivières
819 374-1835
terrasses@cduroy.qc.ca
Directrice : France Beaudry
Clientèle : PS 5a, 1^{er} c, 2^e c, 3^e c

Service de garde Les ballons Magiques
819 378-7912

ÉCOLE MARGUERITE-BOURGEOIS

6021, chemin Walter-Dupont, Trois-Rivières
819 374-5107
mbourg@cduroy.qc.ca
Directeur : Jean-François Bédard
Clientèle : PS 5a, 1^{er} c, 2^e c, 3^e c

Service de garde Marguerites en fleurs
819 370-8523

ÉCOLE NOTRE-DAME-DU-ROSAIRE

7660, rue Notre-Dame Ouest, Trois-Rivières
819 377-4438
ndame-r@cduroy.qc.ca
Directeur : Claude Chartrand
Clientèle : PS 5a, 1^{er} c, 2^e c, 3^e c

Service de garde La Ribambelle
819 377-6203

ÉCOLE RICHELIEU

5405, rue de Courcellette, Trois-Rivières
819 375-8809
richelieu@cduroy.qc.ca
Directrice : France Beaudry
Clientèle : PS 5a, 1^{er} c, 2^e c, 3^e c

Service de garde La Luciole
819 378-9093

LISTE DES ÉCOLES *par secteur*

7

secteur centre-ouest

ÉCOLE SAINT-DOMINIQUE-ET-SAINTE-CATHERINE-DE-SIENNE

École Saint-Dominique

484, côte Richelieu, Trois-Rivières
819 378-2191
sdom@csduroy.qc.ca
Directeur : Claude Chartrand
Clientèle : 2^e c, 3^e c

Service de garde La Cabriole
819 373-7367

École Sainte-Catherine-de-Sienne

182, rue de Sienne, Trois-Rivières
819 374-8478
scs@csduroy.qc.ca
Directeur : Claude Chartrand
Clientèle : PS 4a, PS 5a, 1^{er} c

Service de garde La Cabriole
819 373-7367



secteur est

ÉCOLE AUX DEUX-ÉTANGS

Édifice Sacré-Cœur

245, rue Loranger, Trois-Rivières
819 376-3656
sacoeur@csduroy.qc.ca
Directrice : Jacynthe Dupont
Clientèle : 2^e c, 3^e c, PA

Service de garde La Coccinelle
819 370-8526

Édifice Sainte-Madeleine

445, boul. Sainte-Madeleine, Trois-Rivières
819 376-3120
ste-mad@csduroy.qc.ca
Directrice : Jacynthe Dupont
Clientèle : PS 4a, PS 5a, 1^{er} c

Service de garde La Coccinelle
819 371-1343

ÉCOLE DE LA SOLIDARITÉ

364, rue du Collège, Saint-Narcisse
819 840-4312
ndconf@csduroy.qc.ca
Directrice : France Brûlé
Clientèle : PP, PS 5a, 1^{er} c, 2^e c, 3^e c, PA

Service de garde Scoeil
819 840-4313

ÉCOLE DE LA SOURCE

1380, rue Notre-Dame, Saint-Maurice
819 374-5480
delasource@csduroy.qc.ca
Directrice : Ginette Lahaie
Clientèle : PP, PS 5a, 1^{er} c, 2^e c, 3^e c

Service de garde De la Source
819 840-0401

ÉCOLE DE L'ENVOLEE

420, rue du Menuisier, Trois-Rivières
819 374-2676
envolee@csduroy.qc.ca
Directrice : Jacynthe Dupont
Clientèle : PS 5a, 1^{er} c, 2^e c, 3^e c

**Service de garde
Le petit Maestro/point de service**
819 372-4660

ÉCOLE DES BÂTISSEURS

Édifice Monseigneur-Comtois

655, rue Pintal, Trois-Rivières
819 374-4154
comtois@csduroy.qc.ca
Directeur : Steve Leduc
Clientèle : PS 5a, 1^{er} c, 2^e c, 3^e c

Service de garde des Bâtisseurs
819 370-8532

Édifice Notre-Dame-des-Prairies

877, boulevard Thibeau, Trois-Rivières
819 375-8836
ndprairies@csduroy.qc.ca
Directeur : Steve Leduc
Clientèle : PS 5a, 1^{er} c, 2^e c, 3^e c

Service de garde des Bâtisseurs
819 370-8532

Édifice Sainte-Bernadette

730, rue Guilbert, Trois-Rivières
819 378-6562
stber@csduroy.qc.ca
Directeur : Steve Leduc
Clientèle : PS 5a, 1^{er} c, 2^e c, 3^e c

Service de garde des Bâtisseurs
819 370-8532

secteur est

ÉCOLE DES CHAMPS-ET-MARÉES

Édifice Champlain

963, rue Notre-Dame, Champlain
819 840-4317
champlain@csduroy.qc.ca
Directeur : Rémy St-Hilaire
Clientèle : PS 5a, 1^{er} c, 2^e c

Service de garde Champlain

819 840-4318

Édifice Sainte-Marie

791, place de la Solidarité, Batiscan
819 840-4316
ste-marie@csduroy.qc.ca
Directeur : Rémy St-Hilaire
Clientèle : 3^e c

ÉCOLE DOLLARD

100, rue Saint-Irénée, Trois-Rivières
819 376-3443
dollard@csduroy.qc.ca
Directrice : Suzanne Gélinas
Clientèle : PP, PS 4a, PS 5a, 1^{er} c, 2^e c, 3^e c, PA

Service de garde

La Coccinelle/point de service
819 370-8526



ÉCOLE DU VERSANT-DE-LA-BATISCAN

École Saint-Charles

91, rue de l'Église
Sainte-Genève-de-Batiscan
819 840-4314
stcharles@csduroy.qc.ca
Directrice : France Brûlé
Clientèle : PP, PS 5a, 1^{er} c

École Saint-Gabriel

1385, rue Principale, Saint-Stanislas
819 840-4311
st-gab@csduroy.qc.ca
Directrice : France Brûlé
Clientèle : 2^e c, 3^e c

Service de garde Soleil/point de service

819 840-1860

ÉCOLE LOUIS-DE-FRANCE

881, rue Louis-de-France, Trois-Rivières
819 374-5523
louisdefrance@csduroy.qc.ca
Directrice : Maryse Côté
Clientèle : PS 5a, 1^{er} c, 2^e c, 3^e c

Service de garde Louis-de-France

819 370-8524

ÉCOLE MADELEINE-DE-VERCHÈRES

61, rue Sainte-Anne
Sainte-Anne-de-la-Pérade
819 840-4315
mdv@csduroy.qc.ca
Directeur : Rémy St-Hilaire
Clientèle : PP, PS 5a, 1^{er} c, 2^e c, 3^e c

Service de garde Champlain/point de service

819 840-4318

ÉCOLE PRIMAIRE
DE L'ACADÉMIE-SPORTIVE

Édifice de la Voltige

15, rue Thuney, Trois-Rivières
819 374-7440
academiesportive.voltige@csduroy.qc.ca
Directeur : Dominic Fillion
Clientèle : ★, PS 5a, 1^{er} c, 2^e c, 3^e c

Service de garde de l'Académie-Sportive

819 840-1203

Édifice des Sports

280, rue Montplaisir, Trois-Rivières
819 375-6144
academiesportive.sports@csduroy.qc.ca
Directeur : Dominic Fillion
Clientèle : ★, PS 5a, 1^{er} c, 2^e c, 3^e c, PA

Service de garde de l'Académie-Sportive

819 840-1203



secteur ouest

ÉCOLE BELLE-VALLÉE

École Marie-Immaculée

Centre communautaire
11, rue Marcel
819 840-4332
mimma@csduroy.qc.ca
Directeur : Martin Fréchette
Clientèle : PS 5a, 1^{er} c

Service de garde

La Sarrasine/point de service
819 840-4326

École Saint-Justin

1180, route Gérin, Saint-Justin
819 840-4333
sjustin@csduroy.qc.ca
Directeur : Martin Fréchette
Clientèle : PS 4a, PS 5a, 1^{er} c

Service de garde

La Sarrasine/point de service
819 840-4333

École Rinfret

1831, rue Rinfret, Sainte-Ursule
819 840-4328
rinfret@csduroy.qc.ca
Directeur : Martin Fréchette
Clientèle : 2^e c, 3^e c

École Saint-Joseph

40, rue Saint-Aimé, Maskinongé
819 840-4329
mimma@csduroy.qc.ca
Directeur : Martin Fréchette
Clientèle : 2^e c, 3^e c

ÉCOLE DE YAMACHICHE-SAINT-LÉON

École Omer-Jules-Désaulniers

450, rue Sainte-Anne, Yamachiche
819 840-4335
ojd@csduroy.qc.ca
Directrice : Karine Pelletier
Clientèle : PS 5a, 1^{er} c, 2^e c, 3^e c

Service de garde De Yamachiche-Saint-Léon

819 840-4336

École Saint-Léon

51, rue de la Fabrique, Saint-Léon-le-Grand
819 840-4324
st-leon@csduroy.qc.ca
Directrice : Karine Pelletier
Clientèle : PS 4a, PS 5a, 1^{er} c, 2^e c, 3^e c

Service de garde De Yamachiche-Saint-Léon

819 840-4336

ÉCOLE PRIMAIRE DE LOUISEVILLE

Pavillon Jean-XXIII

50, avenue Saint-Jacques, Louiseville
819 840-4327
jxx111@csduroy.qc.ca
Directrice : Isabelle Nicol
Clientèle : PS 4a, PS 5a, 1^{er} c, PA

Pavillon Saint-Louis

60, avenue Saint-Jacques, Louiseville
819 840-4325
slouis@csduroy.qc.ca
Directrice : Isabelle Nicol
Clientèle : 2^e c, 3^e c, PA

Service de garde La Sarrasine

819 840-4326





LES ÉCOLES À PROJET *particulier*

Éducation internationale (Maternelle à la 6^e année)

ÉCOLE PRIMAIRE D'ÉDUCATION INTERNATIONALE

Membre de la Société des écoles du monde du Baccalauréat international du Québec et de la francophonie (SÉBIQ)

Édifice des Forges

2750, boulevard des Forges
Trois-Rivières
819 840-1549
epei@csduroy.qc.ca
Directrice : Martine Paquin
Clientèle : ★, PS 5a, 1^{er} c

Service de garde EPEI
819 840-0406

Édifice De La Terrière

1305, rue De La Terrière
Trois-Rivières
819 840-1549
epei@csduroy.qc.ca
Directrice : Martine Paquin
Clientèle : ★, 2^e c, 3^e c

Service de garde EPEI
819 840-0406

ÉCOLE PRIMAIRE D'ÉDUCATION INTERNATIONALE- SECTEUR EST

175, rue Saint-Alphonse
Trois-Rivières
819 370-1513
epei-est@csduroy.qc.ca
Directrice : Martine Paquin
Clientèle : ★, PS 5a, 1^{er} c, 2^e c, 3^e c

Service de garde PEI- Secteur Est
819 840-4359

Langues (1^{re} à la 6^e année)

ÉCOLE JACQUES-BUTEUX

555, rue Maurice-L.-Duplessis
Trois-Rivières
819 374-6604
j.buteux.tr@csduroy.qc.ca
Directrice : Annie Dubois
Clientèle : ★, 1^{er} c, 2^e c, 3^e c

Service de garde Jacques-Buteux
819 374-6987

Pédagogie Freinet (Maternelle à la 6^e année)

ÉCOLE ALTERNATIVE FREINET DE TROIS-RIVIÈRES

Édifice Saint-Sacrement

1745, boulevard Saint-Louis
Trois-Rivières
819 375-4788
stsac@csduroy.qc.ca
Directeur : Luc Francœur
Clientèle : ★, PS 5a, 1^{er} c, 2^e c, 3^e c

Service de garde Les Bélugas
819 376-1616

Édifice du Boisé-des-Pins

125, rue Saint-Émile
Trois-Rivières
819 693-7817
duboise@csduroy.qc.ca
Directeur : Luc Francœur
Clientèle : étoile, PS 5a, 1^{er} c, 2^e c, 3^e c

Service de garde Les Bélugas
819 376-1616

★ LES ÉCOLES À PROJET *particulier*

11

Arts-études musique (Maternelle à la 6^e année)

Reconnu par le ministère de l'Éducation
et de l'Enseignement supérieur.

ÉCOLE DE MUSIQUE JACQUES-HÉTU

775, rue Berlinguet

Trois-Rivières

819 691-2501

jh@csduroy.qc.ca

Directeur : Mario Readman

Clientèle : ★, PS 5a, 1^{er} c, 2^e c, 3^e c

Service de garde Le petit Maestro

819 372-4660

Sports (Maternelle à la 6^e année)*

ÉCOLE PRIMAIRE DE L'ACADÉMIE-SPORTIVE

Édifice des Sports

280, rue Montplaisir

Trois-Rivières

819 375-6144

academiesportive.sports@csduroy.qc.ca

Directeur: Dominic Fillion

Clientèle : ★, PS 5a, 1^{er} c, 2^e c, 3^e c

Service de garde de l'Académie-Sportive

819 840-1203

Arts du cirque (Maternelle à la 6^e année)*

ÉCOLE PRIMAIRE DE L'ACADÉMIE-SPORTIVE

Édifice de la Voltige

15, rue Thuney

Trois-Rivières

819 374-7440

academiesportive.voltige@csduroy.qc.ca

Directeur : Dominic Fillion

Clientèle : ★, PS 5a, 1^{er} c, 2^e c, 3^e c

Service de garde de l'Académie-Sportive

819 840-1203

Musique-études et chant choral (Maternelle à la 6^e année)*

Reconnu par le ministère de l'Éducation
et de l'Enseignement supérieur.

ÉCOLE SAINT-FRANÇOIS-D'ASSISE

636, rue Sainte-Catherine, Trois-Rivières

819 375-1955

sfa@csduroy.qc.ca

Directeur : Mario Readman

Clientèle : ★, PS 5a, 1^{er} c, 2^e c, 3^e c

Service de garde La clef des chants

819 376-6840



Les élèves de maternelle inscrits
à ce programme n'ont pas accès
automatiquement au transport
scolaire. Une demande de place
disponible doit être faite.

UN SERVICE EFFICACE ET sécuritaire

RÈGLES RELATIVES AU TRANSPORT SCOLAIRE

Pour accroître la sécurité de votre enfant, il est important de lui enseigner ces règles de base.

Avant le départ :

- Votre enfant doit toujours être à l'extérieur avant l'arrivée de l'autobus.
- Il doit attendre que l'autobus soit immobilisé avant de s'en approcher.
- Il doit aussi attendre que les feux rouges clignotent et que le conducteur ouvre la porte.

À bord :

- Votre enfant doit se diriger directement à sa banquette et demeurer assis jusqu'à l'arrivée à l'école.
- Il parle à ses amis sans crier.
- Il garde son sac sur ses genoux.
- Il s'abstient de lancer des objets à l'intérieur ou à l'extérieur.
- Il ne peut ni boire ni manger.

À l'arrivée :

- Votre enfant doit attendre que l'autobus soit immobilisé avant de se lever.
- Il fait la file sans bousculer pour descendre.
- Il s'éloigne rapidement et ne passe jamais derrière l'autobus.
- S'il échappe un objet sous l'autobus, il doit toujours demander l'aide d'un adulte.



CHERS PARENTS VOICI QUELQUES INFORMATIONS CONCERNANT LE

transport scolaire

LE DROIT AU TRANSPORT

- Votre enfant a droit au transport scolaire s'il est inscrit à l'école de son secteur. L'embarquement et le débarquement se font, dans la mesure du possible, à domicile.
- L'élève ayant demandé à changer d'école n'est pas admissible au transport scolaire. Cependant, si des parcours existent et que des places sont libres dans l'autobus, le parent doit faire une demande en remplissant le formulaire en ligne « Demande de transport complémentaire » avant le 30 juin.
- L'élève qui fréquente une école à vocation particulière peut bénéficier du transport sous certaines conditions.
- Le parent qui désire le transport à une 2^e adresse (garde partagée, gardienne ou autre) doit en faire la demande en remplissant le formulaire en ligne et en assumer les coûts.

Pour tous les détails, consultez csduroy.qc.ca/transport-scolaire

LA SÉCURITÉ DE VOTRE ENFANT

Lors du retour à la maison, il doit en tout temps y avoir quelqu'un pour accueillir votre enfant. Pour des motifs de sécurité, l'adresse doit être constante, c'est-à-dire, 5 jours consécutifs au même endroit. Si l'enfant est en garde partagée, il se peut que nous ne puissions pas assurer le transport scolaire pour la deuxième adresse.

SI VOUS DÉMÉNAGEZ

Afin d'assurer une place à votre enfant, à l'école ou pour le transport, il est primordial de nous transmettre votre nouvelle adresse dès que possible, en communiquant avec le secrétariat de l'école. Vous éviterez ainsi bien des désagréments.

On a hâte de te rencontrer



S'abonner à la page Facebook de son école de secteur ou de l'école à projet particulier désirée est une excellente façon de prendre connaissance de la vie scolaire du milieu.

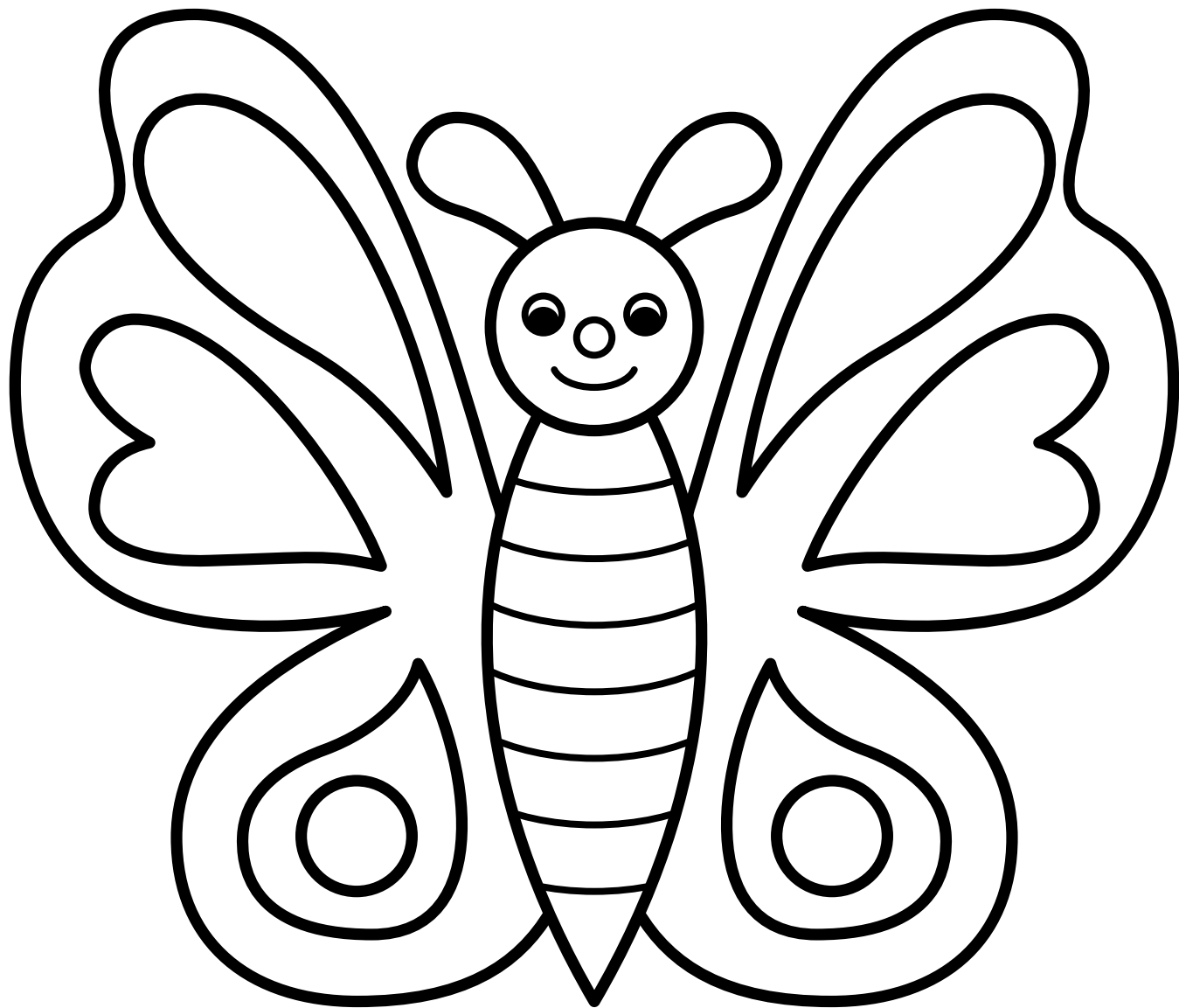

Colorie nous ce beau dessin et apporte-le à ton école
lors de ton inscription. L'équipe-école l'affichera!

Nom : _____





LA COMMISSION SCOLAIRE
VOIT GRAND POUR SES
PETITS ÉLÈVES, CAR
RÉALISER TES PROJETS
D'AVENIR, ÇA DÉBUTE À
la maternelle

DOCUMENTS ESSENTIELS
à présenter :

- Le **certificat de naissance** grand format
- La **carte d'assurance maladie**
- **2 preuves de résidence** (voir page 3)